Презентация для детей старшего дошкольного возраста «Самые маленькие обитатели нашей планеты»

Автор: Лычагина В.Э
ЧДОУ Детский сад № 94
ОАО «РЖД»
г.Кропоткин

Спал цветок и вдруг
проснулся –
Больше спать не захотел.
Шевельнулся,
встрепенулся,
Взвился вверх и улетел.

Не жужжу, когда сижу,
Не жужжу, когда хожу,
Не жужжу, когда
тружусь,
А жужжу, когда
кружусь.

Вкусно лакомства
готовит -
А не повариха.
Носит при себе иголку,
Хоть и не портниха.

Какая коровка,
скажите, пока
Ещё никому не дала
молока?

Назовите одним словом

Рассмотрим внешнее строение насекомых

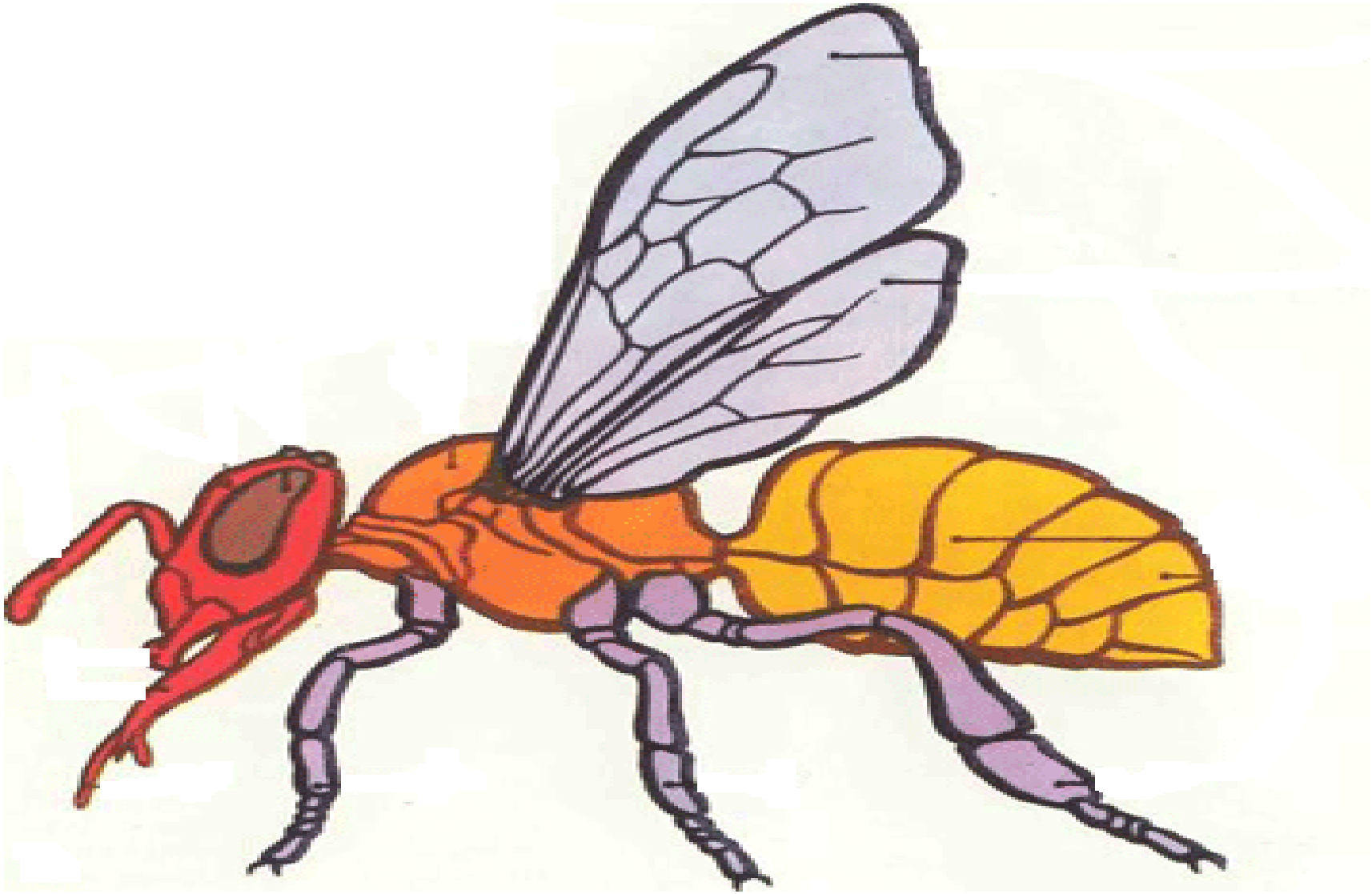

Д/и «Спрячь насекомое»

Д/и «Спрячь насекомое»

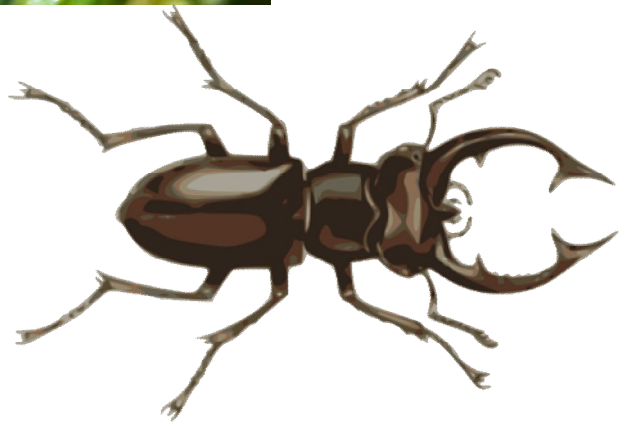

Поговорим сейчас об их пользе.

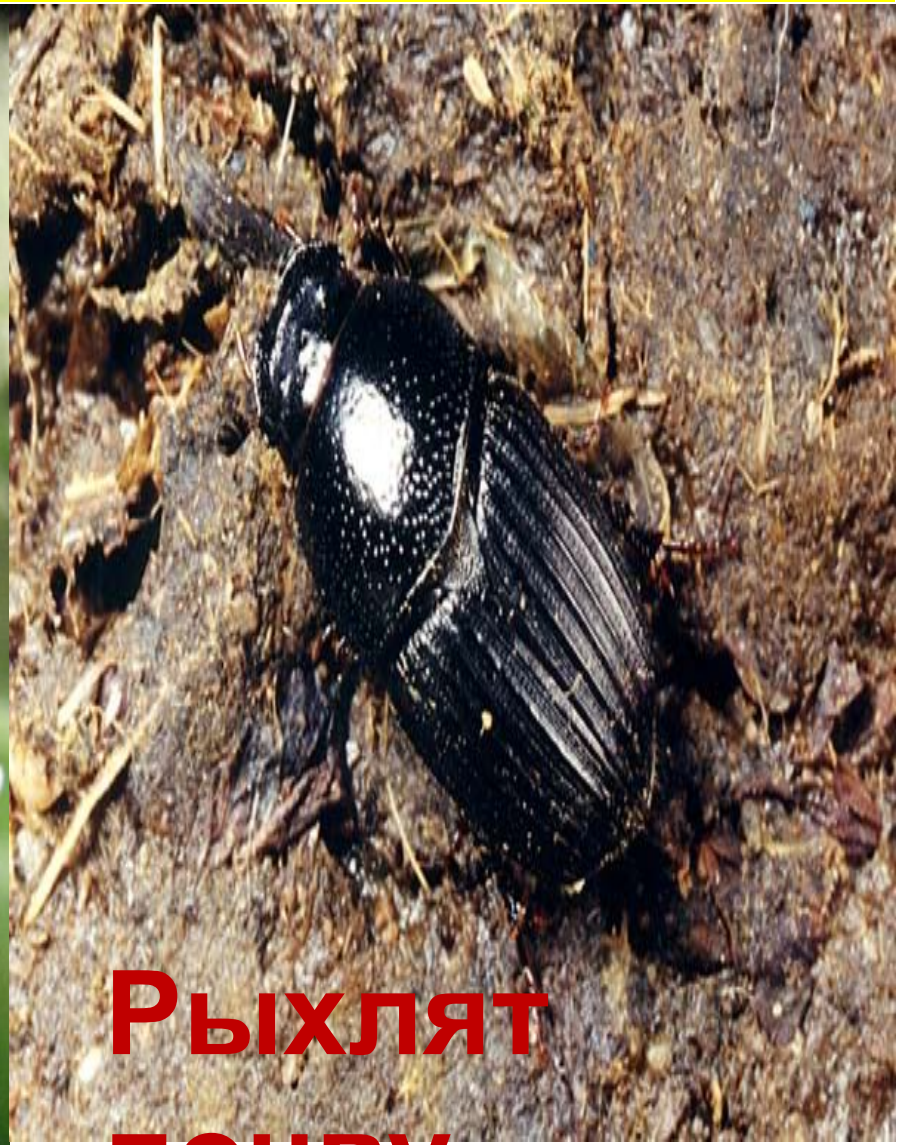

Поговорим сейчас об их пользе.

Поговорим сейчас об их пользе.

А если насекомых не будет???

Берегите то, что нас окружает!